SIGNALS LA ROCHELLE N°1 De la signalisation et de l'équipement de sécurité

Réf. : PTCA_

Fiche technique

Protège-câble emboîtable

Supportent le passage des poids lourds.

Protège-câble emboîtable avec système d'accrochage facile et rapide.
Grâce aux goulottes, ce passe-câble pemet de protéger un câble soumis au passage des véhicules sur un parking de façon temporaire ou définitive : il supporte le passage des poids lourds jusqu'à 44 tonnes.
Très bonne visibilité : socle noir, capot jaune avec charnières.
Assemblage par système de queues d'aronde.
Fixation possible par tire fond en option.

EXTERIEUR

Matériau : Elastomère
Coloris : Jaune/Noir

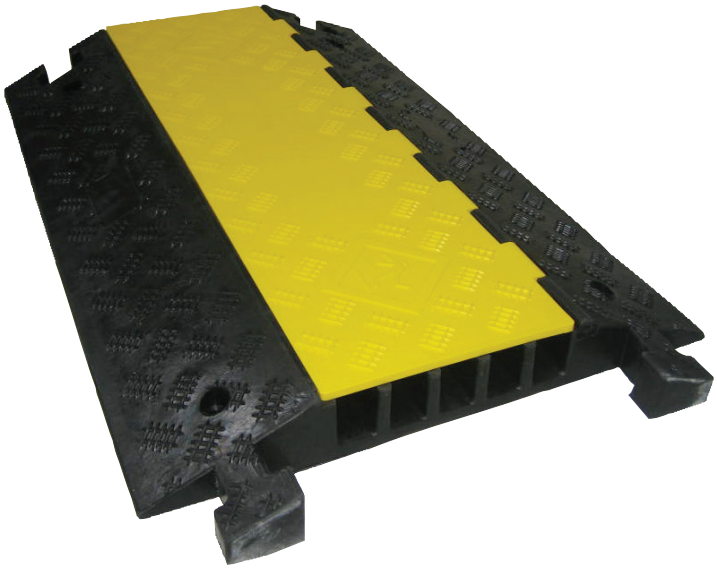

Réf. : PTCACO2 **- Protège-câble emboîtable pour 2 câbles Ø 32 mm**

Description : 2 câbles de Ø 32 mm
Dim. : L 1000 x l 250 x H 50 mm
Poids : 7 kg
Conditionnement : A l'unité

Réf. : PTCACO3 **- Protège-câble emboîtable pour 3 câbles Ø 31 mm**

Description : 3 câbles de Ø 31 mm
Dim. : L 900 x l 300 x H 46 mm
Poids : 7 kg
Conditionnement : A l'unité

Réf. : PTCACO3L **- Protège-câble emboîtable pour 3 câbles Ø 50 mm**

Description : 3 câbles de Ø 50 mm
Dim. : L 890 x l 590 x H 75 mm
Poids : 23,5 kg
Conditionnement : A l'unité

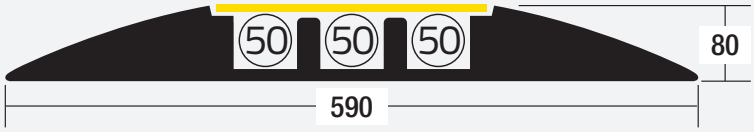

Réf. : PTCACO2L **- Protège-câble emboîtable pour 3 câbles Ø 82 mm**

Description : 2 câbles de Ø 82 mm
Dim. : L 900 x l 615 x H 105 mm
Poids : 27 kg
Conditionnement : A l'unité

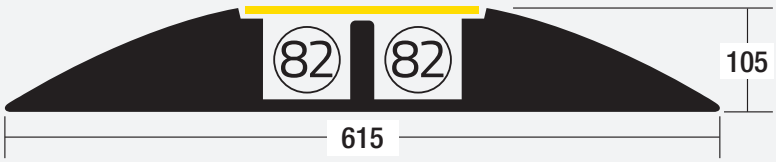

Réf. : PTCACO4 **- Protège-câble emboîtable pour 4 câbles Ø 31 mm**

Description : 4 câbles de Ø 31 mm
Dim. : L 900 x l 510 x H 55 mm
Poids : 13 kg
Conditionnement : A l'unité

Réf. : PTCACO5 **- Protège-câble emboîtable pour 5 câbles Ø 36 mm**
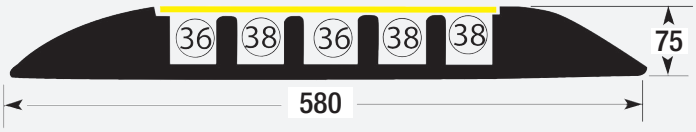
Description : 5 câbles de Ø 36 mm
Dim. : L 890 x l 590 x H 75 mm
Poids : 22 kg
Conditionnement : A l'unité